Festprogramm

31. August / 1. September 2019

Samstag, 31. August 2019

17.00 Uhr	**Bewirtung im Festzelt**
17.30 Uhr	**Fassanstich** / MV Weitingen ofenfrische „Blotzbeeta“
19.30 Uhr	**Heimat- und Mundartabend**
22.00 Uhr	**Open-Air-Disco** / Barbetrieb (gerne in Bauern- und Handwerkerhäs, Tracht und Dirndl)

Sonntag, 1. September 2019

11.00 Uhr	Frühschoppen / MK Eutingen Großer **Trödel**- und **Flohmarkt (Kunst-)Handwerkliches zum Thema „Rund ums Holz“**
14.00 Uhr	**Großer Festumzug** mit Musikkapellen, Trachtengruppen, Reitern und Pferdegespannen, alte Bauern- und Handwerkergruppen sowie Oldtimer-Fahrzeugen aller Art
15.00 Uhr	**Zimmermannsvorführung**
16.00 Uhr	Unterhaltung mit den fetzigen **„Besenkrachern“** und weiteres fröhliches Festtreiben

Schwäbische Küche - Café - Schätzete
Kutschfahrten - Kinderschminken -
Historisches Kinderkarussell usw.

Wir feiern 2019
in vierter Generation
110 Jahre
Bäckerei Kalbacher
Weitingen

Anmeldungen

Wir freuen uns auf Sie!

Förderkreis „Weitinger Hoamet“ e.V.

Kontakt und Anmeldungen zum Festumzug:
Vorsitzender Hermann Nesch
Ergenzinger Straße 15
72184 Eutingen-Weitingen
Telefon: 07457/5434 und 0175/2460596
E-Mail: hermann.nesch@kabelbw.de

Für Fotos und Infos:
www.hoamet-weitingen.de
Facebook: Förderkreis „Weitinger Hoamet“ e.V.

KUON
BRENNSTOFFE
CONTAINERDIENST
BAUSTOFFE

Raiffeisenbank
Oberes Gäu eG
persönlich · kompetent · einzigartig

Mietwagen für jeden Zweck in jeder Größe
Euro-Expreß
DIE AUTOVERMIETUNG im GÄU
Alle Fahrzeuge • Alle Klassen • Für Selbstfahrer
PKW • TRANSPORTER • MEHRSITZER
JETZT NEU : WOHNMOBILE
Austrasse 3-7 • 72184 Weitingen
Hotline + Reservierung unter
07457- 94900
www.euro-express.de
GÜNSTIGE WOCHENEND TARIFE
LANGZEITMIETEN oder STUNDENWEISE möglich
V.I.P. SHUTTLE
Fragen sie uns wir helfen gerne

40. Weitinger Heimattage

31. August
1. September
2019

WEITINGER HOAMET e.V.
Zukunft braucht Vergangenheit
seit 1980

Herzlich willkommen... ...beim Hoametfescht!

Festumzug

Mundartabend & Disco

Spaß für Kinder

(Kunst-)Handwerkliches ums Holz

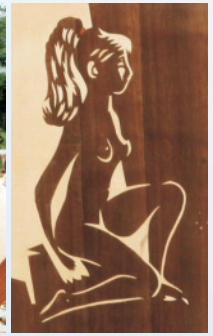

Fröhliches Festtreiben

Seit 1980 bereits gibt es die „Weitinger Heimattage“

Das Fest ist ein absoluter Renner und genießt einen überregionalen Charakter. Sein großer Bekanntheits- und Beliebtheitsgrad ist auf das besondere Flair im alten Dorfkern und den besonderen Geist, der es durchweht, zurückzuführen. Es ist verbunden mit dem uralten Festbrauch der Sichelhenke, mit dem früher die Getreideernte abgeschlossen und das von der bäuerlichen Dorfgemeinschaft mit Musik und Tanz gefeiert wurde. Und nun feiern wir dieses Jahr unser „Hoametfescht“ bereits zum 40. Mal.

Das „Hoametfescht“ bietet immer eine ganz besondere Atmosphäre

FRANK
Heizung Bad Energie
Steffen Frank
Unter dem Wasen 5 | 72184 Weitingen
Telefon 07457 / 93291-37
www.heizungsbau-frank.de

Zimmerei
Schweizer & Speiser GbR
- Dachstühle
- Altbausanierung
- Dachfenster
- Gauben
- Innenausbau
- Carports
- Wärmedämmung
- Zellulosedämmung
Eyacher Str. 20 - 72184 Eutingen im Gäu - Tel.: 07457 / 7322521